REGIONE PIEMONTE
PROVINCIA DI CUNEO

COMUNE DI MANTA

PIANO REGOLATORE GENERALE COMUNALE
(approvato con D.G.R. n.7-2137 del 23.03.2001)

VARIANTE STRUTTURALE 2/15
DI REVISIONE DEL P.A.I.
ai sensi del comma 4 art. 17 L.R. 56/77

TAV. 1
scala 1:10.000
Ottobre 2016

CARTA DELL'ACCLIVITA'

CLASSE I:		0° ÷ 4°
CLASSE II:		4° ÷ 13°
CLASSE III:		13° ÷ 21°
CLASSE IV:		21° ÷ 27°
CLASSE V:		> 27°

PROPOSTA TECNICA DEL PROGETTO PRELIMINARE ADOTTATA CON D.C. NR. DEL
PROGETTO PRELIMINARE ADOTTATO CON D.C. NR. DEL
PROGETTO DEFINITIVO ADOTTATO CON D.C. NR. DEL

SIndaco:

Segretario Comunale:

Responsabile del Procedimento:

STUDIO GEOLOGICO
dott. ORLANDO COSTAGLI
Via Piedona 5 - 12100 Cuneo
tel. 0771-401644
geologocostagli@tin.it
www.costagli.it

Il geologo incaricato:
dott. ORLANDO COSTAGLI

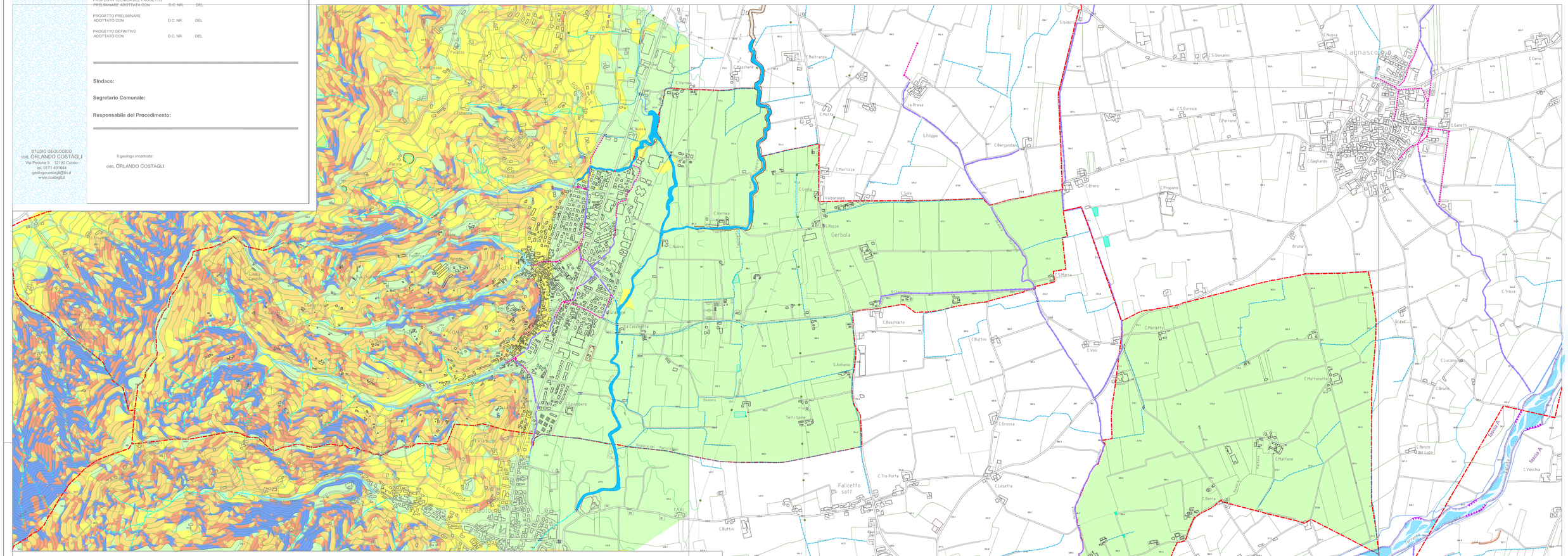
Lagnasco
Manta
Gerbola
Verzuolo
Falicetto sott.
Falicetto
Planca
Bruna
Grave
Bealera
Nodato
Rio Nuovo
Rio Vecchio
Rio Lucano
Rio Bruna
Rio Bosco del Lupo
Rio Malfonotto
Rio Malfone
Rio Berta
Rio Cianolio
Rio Mortizza
Rio Valparaiso
Rio Boschalto
Rio Buttini
Rio Tre Porte
Rio Losetta
Rio Commenda
Rio Maero
Rio Ballario
Rio Balada
Rio Bigo
Rio Gaglianda
Rio Propano
Rio Perrone
Rio Garetti
Rio Trovà
Rio Cerio
Rio Vecchia
Rio Grossa
Rio Colla
Rio Sole
Rio Bergandano
Rio Beltranda
Rio Verneia
Rio Nuova
Rio Pianza
Rio Ladoria
Rio Ladoria Lunga
Rio Ladoria Corta
Rio Gaglianda
Rio Colombero
Rio Colombero Nuovo
Rio Colombero Vecchio
Rio Colombero Nuovo
Rio Colombero Vecchio
Rio Colombero Nuovo
Rio Colombero Vecchio