

Comune di MANTA Provincia di Cuneo

PIANO ESECUTIVO CONVENZIONATO
AREE PER NUOVI IMPIANTI AGRICOLI
INDUSTRIALI ART. 38
AREA 04PA03
Via Mattone n°2/a - 12030 Manta (CN)

STRUMENTO URBANISTICO
ESECUTIVO (S.U.E)

Oggetto: **PIANTE, PROSPETTI, SEZIONI**
E QUOTE DI RILIEVO

COMMITTENTE "La Manta Foods s.r.l."
Via Mattone n°2/a - 12030 Manta (CN) C.F. e P. IVA 02485030043
Progetto Studio Ing. Guido Marchetti
Ing. Nicola Marchetti
Arch. Alessandro Marchetti
Via Saccardi n. 34 - 12039 Verzuolo (CN) Tel. n. 0175 85005

Incarico di progettazione

Revis.	Data	Aggiornamenti	Visto			TAV.
			DISEGN.	R.U.T.	R.P.	
0	24.09.2020					2
						SC. 1:500

© riserviamo a termini di legge, la proprietà di questo disegno, con diritto di riproduzione e di rendere comunque noto ai terzi, senza la nostra autorizzazione scritta.

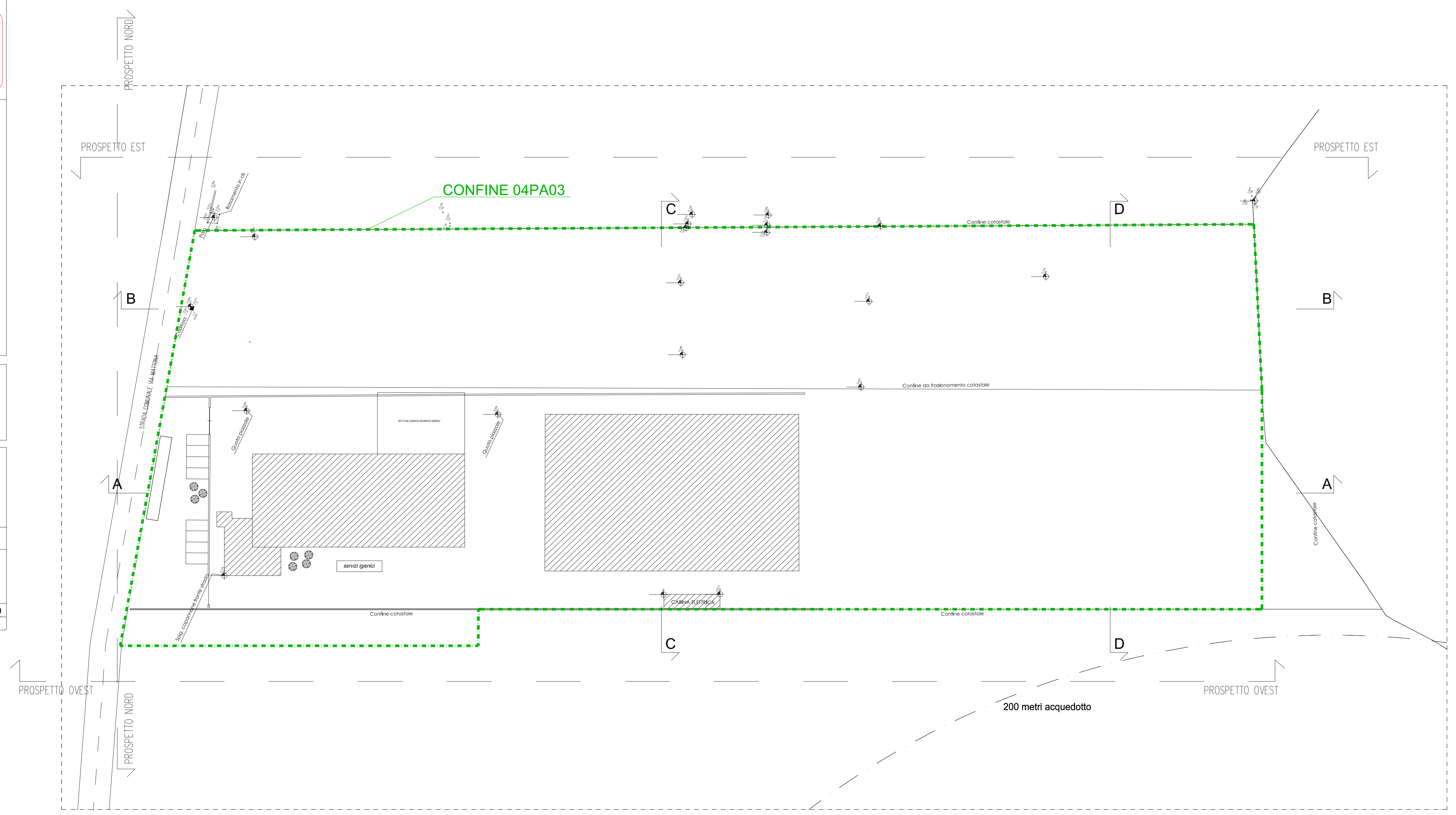

--- AREA DI PEC "04PA03"



Foto aerea dell'area



Planimetria catastale

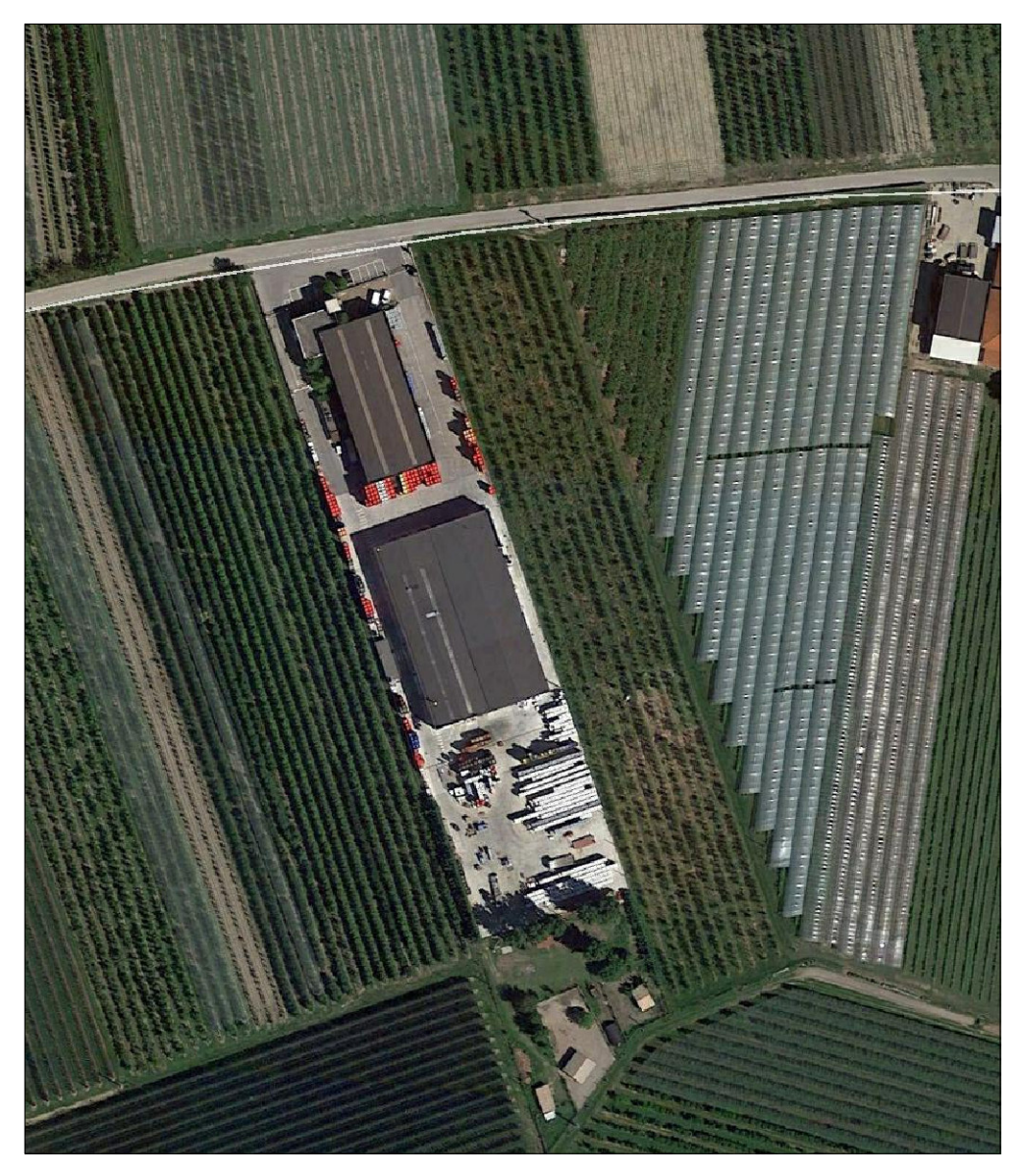
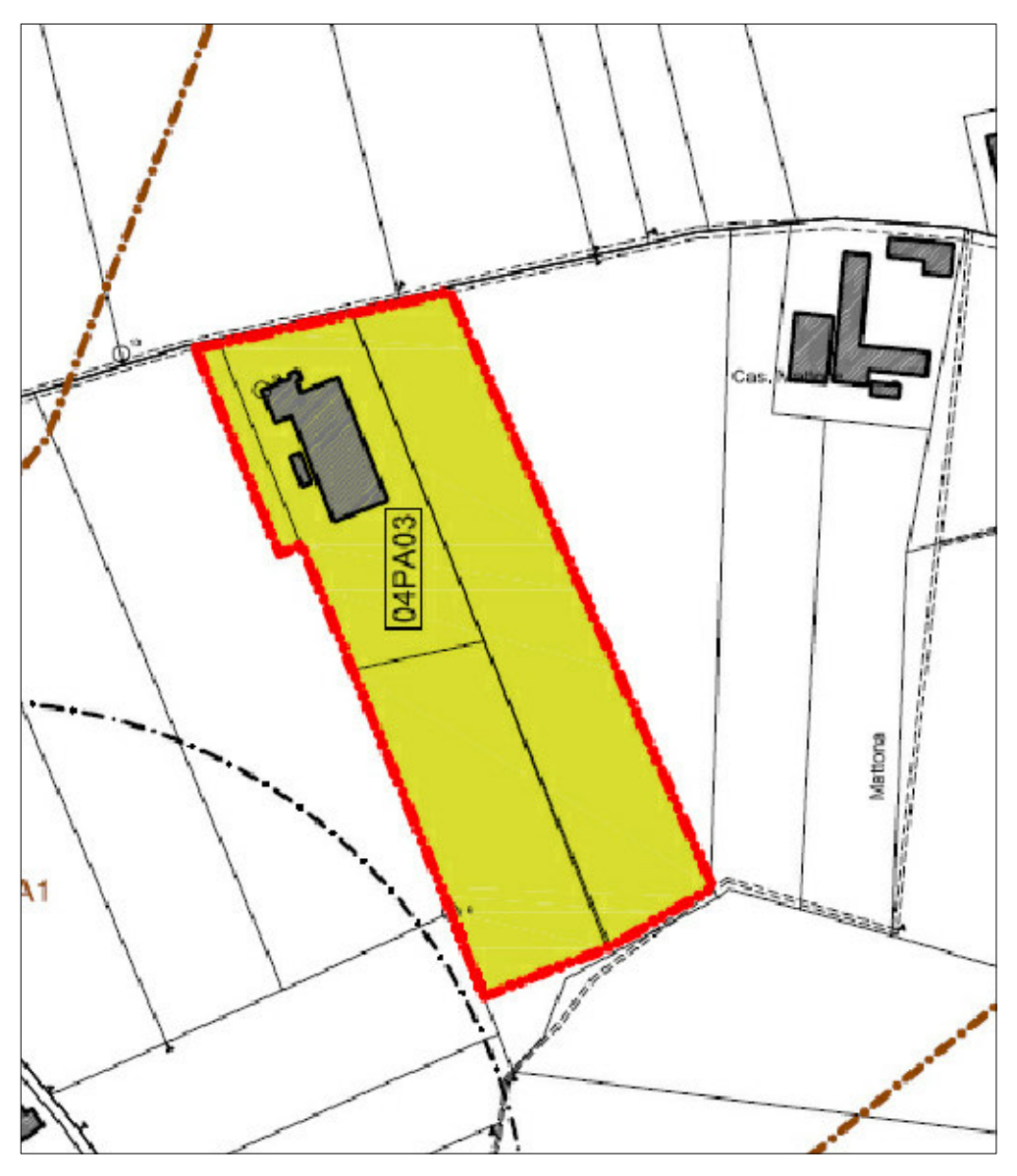